



広報

まっかり

2024

5

No.671

春を告げるこいのぼり



笑顔でつなぐ
うるおいあふれる村
まっかり



ゆり姉さん

5月号の主な内容

コミュニティ・スクール制度を導入
村の財政状況について
キッズパークが正式オープン

- 発行／北海道虻田郡真狩村
〒048-1631
北海道虻田郡真狩村字真狩 118 番地
TEL 0136-45-2121(代) FAX 0136-45-3162
<https://www.vill.makkari.lg.jp>
- 編集／企画情報課企画情報係
- 令和6年5月10日発行

地域とともに！

コミュニティ・スクール制度がスタート

令和5年12月、真狩村の小中学校でコミュニティ・スクール（学校運営協議会：大西一仁会長・委員12人）制度が導入となり、今年度から本格始動しています。

学校や子どもたち、地域が抱えるさまざまな課題を学校だけに任せるのではなく、コミュニティ・スクールにより、地域全体で解決に向けて取り組んでいきます。



コミュニティ・スクールとは？

コミュニティ・スクールとは、地域とともにある学校づくりを進める手段として、地域が「当事者」として学校運営に参画できる仕組みです。

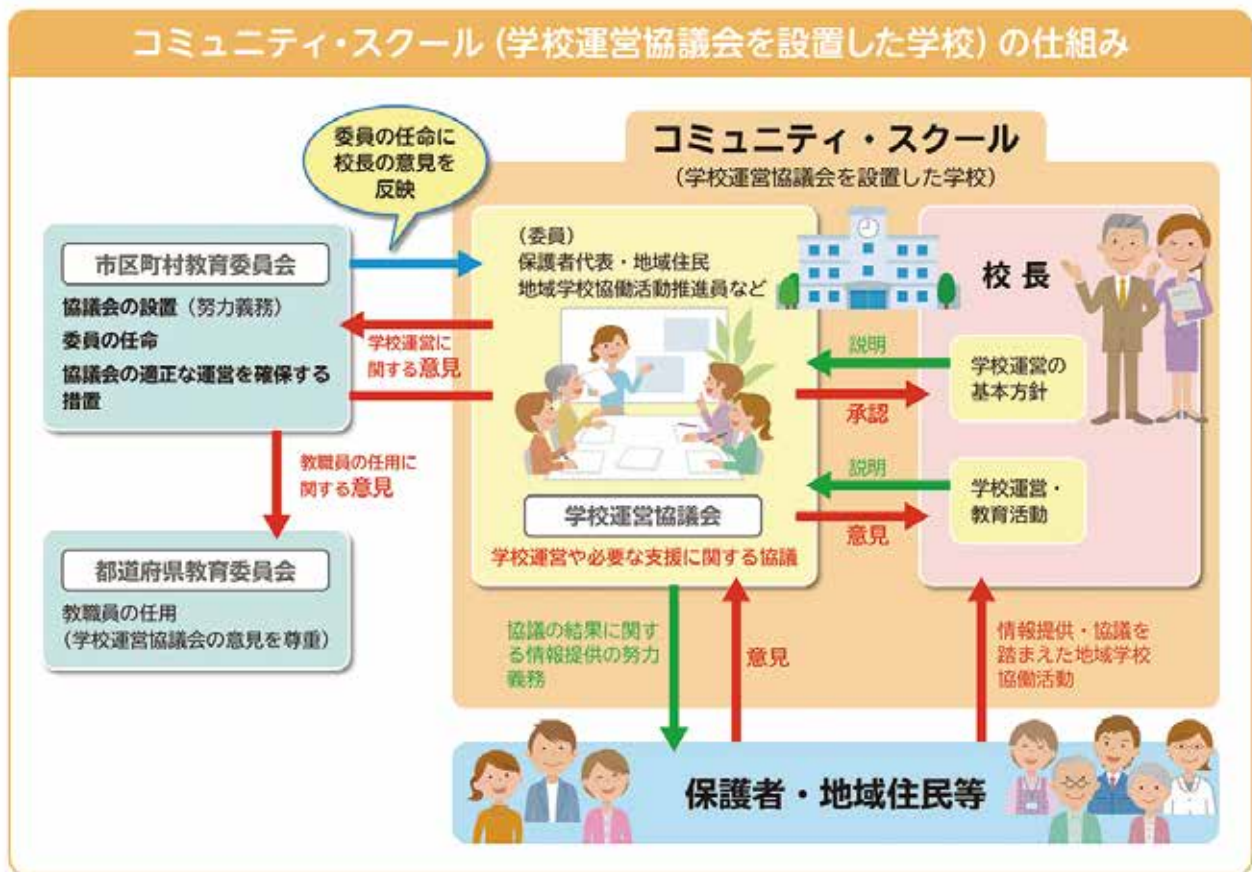

学校運営協議会の主な3つの役割（地教行法第47条の6）※令和2年4月～：第47条の5

- 1 校長が作成する学校運営の基本方針を承認すること
- 2 学校運営について、教育委員会又は校長に意見を述べるができる
- 3 教職員の任用に関して、教育委員会規則で定める事項について、教育委員会に意見を述べるができる

出典：これからの学校と地域（文部科学省）

コミュニティ・スクールの魅力

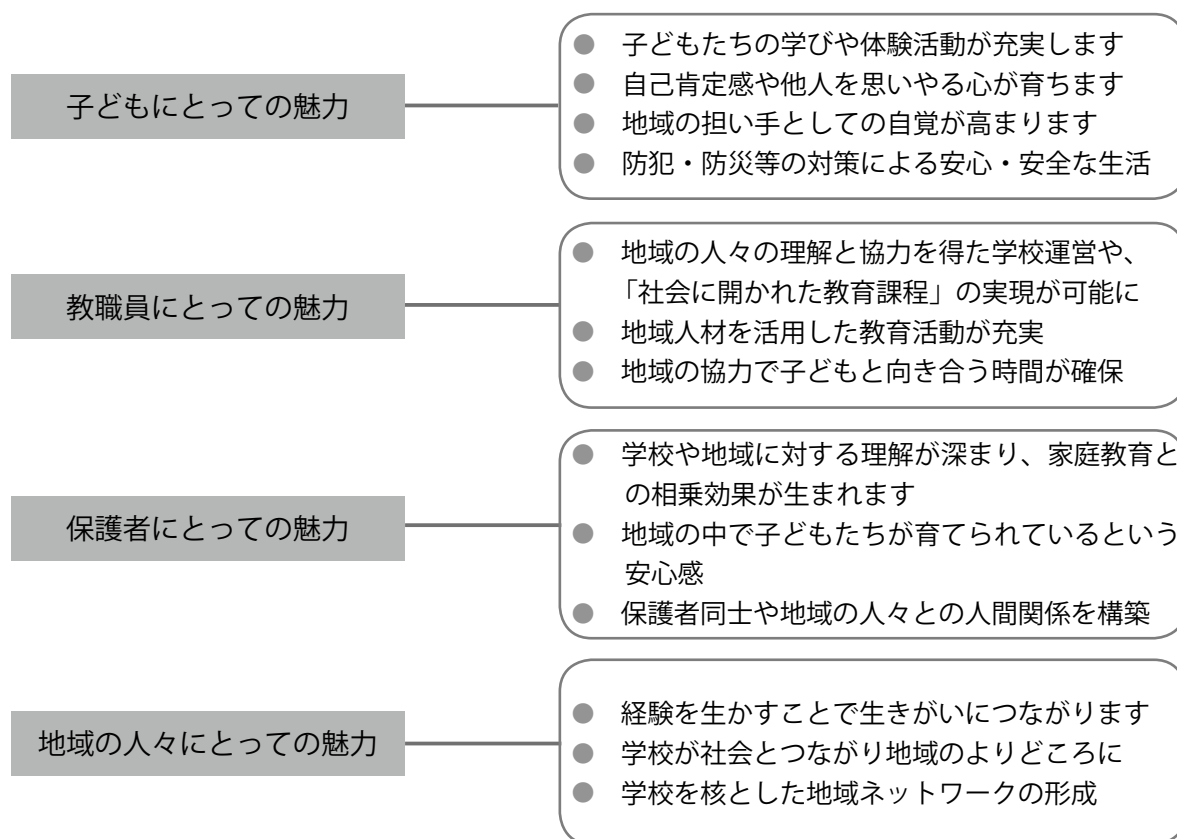

運営協議会委員からの意見

委員のみなさんは第1回、第2回と協議を重ね、制度について、委員の役割等について理解を深めていただきました。保護者、地域、それぞれの立場で出た主なご意見を紹介します。

- 異校種間（保小中高）の連携をさらに細やかに進めてほしい。
- 子どもを自己解決力を学校と共に家庭でも育てていくことが大切だと思う。
- あいさつはとても良いと思う。



第2回の会議では、「真狩の子どもたちに身に付けてほしい力（どんな子どもに育ててほしいか）」を協議しました。今後「地域とともに子どもたちを育てていく」ための具体的な目標を立てて進めていく予定です。

子どもたちを育むため、地域の声を積極的に生かし、支援ボランティアや各種団体と協働するなど、地域と連携した学校づくりを進めます。

真狩村教育委員会では、4月に「まっかりCS通信」第1号を発行し、全戸配布しました。今後も真狩村学校運営協議会の活動を紹介していく予定です。

お問合せ

教育委員会社会教育係 ☎ 0136-45-3336

令和6年3月31日における

村の財政状況をお知らせします

村では、地方自治法に基づく「真狩村財政事情書の作成及び公表に関する条例」の定めるところにより、村の財政状況を公表することになっています。これは、村民の皆さんに、村の財政状況を知っていただくためのものです。

今回は、令和5年度（令和6年3月31日現在）の一般会計・特別会計の歳入・歳出予算の執行状況、財産・地方債・一時借入金の現在高について公表します。

令和5年度一般会計予算執行状況

令和6年3月31日現在（単位：千円）

◆歳入

款	予算現額	収入済額	執行率(%)
村 税	232,946	228,188	98.0
地方譲与税	48,142	48,613	101.0
利子割交付金	104	83	79.8
配当割交付金	850	782	92.0
株式等譲渡所得割交付金	645	901	139.7
法人事業税交付金	2,572	4,002	155.6
地方消費税交付金	50,000	53,364	106.7
環境性能割交付金	3,387	4,727	139.6
地方特例交付金	600	659	109.8
地方交付税	1,592,718	1,592,718	100.0
交通安全対策特別交付金	1	0	0.0
分担金及び負担金	37,249	36,694	98.5
使用料及び手数料	109,257	111,023	101.6
国庫支出金	192,850	168,571	87.4
道支出金	175,666	103,224	58.8
財産収入	24,903	24,008	96.4
寄附金	36,310	36,583	100.8
繰入金	39,251	0	0.0
繰越金	90,760	90,760	100.0
諸収入	85,492	63,669	74.5
村 債	234,865	6,965	3.0
合 計	2,958,568	2,575,534	87.1

◆歳出

款	予算現額	支出済額	執行率(%)
議 会 費	33,356	33,209	99.6
総 務 費	444,752	286,569	64.4
民 生 費	393,661	319,536	81.2
衛 生 費	272,006	247,571	91.0
労 働 費	2,063	2,063	100.0
農 林 水 産 業 費	207,732	175,783	84.6
商 工 費	76,987	68,159	88.5
土 木 費	353,880	302,682	85.5
消 防 費	108,874	108,841	100.0
教 育 費	268,604	206,774	77.0
災 害 復 旧 費	1	0	0.0
職 員 給 与 費	509,649	501,652	98.4
公 債 費	286,503	256,143	89.4
予 備 費	500	0	0.0
合 計	2,958,568	2,508,982	84.8

※歳入歳出とも繰越明許費を含む額で表記

令和5年度特別会計予算執行状況

令和6年3月31日現在 (単位：千円)

◆歳入

◆歳出

各 会 計 名	予 算 現 額	収 入 済 額	執行率 (%)	予 算 現 額	支 出 済 額	執行率 (%)
国民健康保険事業特別会計	137,968	107,330	77.8	137,968	127,259	92.2
国民健康保険診療所事業特別会計	27,147	0	0.0	27,147	26,477	97.5
後期高齢者医療特別会計	38,288	25,456	66.5	38,288	35,902	93.8
簡易水道事業特別会計	150,470	152,176	101.1	150,470	143,439	95.3
公共下水道事業特別会計	121,741	123,478	101.4	121,741	99,813	82.0

村有財産の現在高

令和6年3月31日現在

■基金	(単位：千円)	■出資金	(単位：千円)
財政調整基金	373,404	北海道私学振興基金協会出資金	48
地域福祉基金	6,929	北海道農業信用基金協会出資金	1,000
減債基金	44,964	市町村職員福祉協会育英事業出資金	750
公共施設整備基金	178,755	北海道土地改良事業団体連合会出資金	100
真狩村ふるさと応援基金	81,282	ようてい森林組合出資金	4,172
まち・ひと・しごと創成基金	7,001	北海道国民健康保険団体連合会出資金	153
羊蹄山自然公園整備基金	47,948	地方公営企業等金融機構出資金	300
森林環境譲与税基金	10,772		
防災資機材等整備基金	5,650	■備荒資金	(単位：千円)
国民健康保険事業特別会計基金	56,385	備荒資金組合納付金	243,860
		■有価証券	(単位：千円)
■建物	(単位：㎡)	北海道電力(株)株券	2,315
行政財産	47,680	北海道曹達(株)株券	140
普通財産	3,406		
■土地	(単位：㎡)		
行政財産	1,967,391		
普通財産	4,305,375		

村債現在高

令和6年3月31日現在 (単位：千円)

借入金	会計別					計
	一 般 会 計	国民健康保険事業 特 別 会 計	国民健康保険診療 所事業特別会計	簡 易 水 道 事 業 特 別 会 計	公 共 下 水 道 事 業 特 別 会 計	
政 府 資 金	1,828,022	273	61,519	584,767	114,936	2,589,517
地方公共団体金融機構	17,224		2,960	15,521	40,685	76,390
北海道信用金庫	545,611	270		26,666	117,463	690,010
計	2,390,857	543	64,479	626,954	273,084	3,355,917

一時借入金残高

令和6年3月31日現在 (単位：千円)

北海道信用金庫	100,000
---------	---------

フラワーセンターキッズパークが正式オープン！



2023年10月にプレオープンしていた道の駅真狩フラワーセンター裏のキッズパークが、4月27日に正式オープンしました。ふわふわドーム、もくもくトリデなど12種類の遊具を無料で利用できます。

それぞれの遊具に対象年齢を記載したプレートが貼ってありますので、参考にしてください。

【営業期間】10月末まで

【営業時間】午前9時から午後5時



- ふわふわドームは、靴を脱いでご利用ください。
- ペットの立ち入りは禁止です。
- 休憩には円形ハウスをご利用ください。



丸太吊橋



もくもくトリデ



サスケジャンプ



ヤグラ



そそり立つ壁



3～6歳ゾーンの木製遊具

お問い合わせ

企画情報課企画情報係 ☎ 0136-45-3613

後期高齢者医療制度のお知らせ

保険料の計算方法(令和6年度)

保険料額は、被保険者全員が等しく負担する「均等割額」と、前年の所得に応じて負担する「所得割額」の合計で計算します。

均等割 【1人当たりの額】 52,953円	+	所得割 【被保険者本人の所得に応じた額】 (令和5年中の所得ー最大43万円) × 11.79%	=	1年間の保険料 【限度額80万円】 (100円未満切り捨て)
------------------------------------	---	--------------------------------------------------------------	---	---------------------------------------------

- ※所得の少ない人は、世帯主や被保険者の所得に応じて保険料が軽減されます。
- ※年度の途中で加入したときは、加入した月からの月割で計算します。
- ※前年の所得金額により、43万円の控除額が異なる場合があります。

～令和6年度には限度額と所得割額について【激変緩和措置】があります～

- ・「令和6年3月末日までに75歳に到達して資格取得した方」及び「障害認定で資格取得した方」については令和6年度の賦課限度額を73万円とします。
- ・令和6年度の賦課のもととなる所得金額が58万円を超えない方については、所得割率10.92%として算定します。

令和6年度の保険料額は、6月に個別にお知らせします。

※均等割軽減判定の基準額変更については、納付書とともに送付するチラシにて詳細をお知らせします。

お問合せ	住民課医療保険係 ☎ 0136-45-3612 北海道後期高齢者医療広域連合 ☎ 011-290-5601
------	----------------------------------------------------------

まっかりカーボンニュートラル通信 vol.24



今月のゼロカーボン通信は、ゼロカーボンと木材のお話をお届けします。

フラワーセンターキッズパークの遊具には、国産の木材を使用しているものが多く設置されています。

木は光合成によりCO₂を吸収してくれる、ゼロカーボンを実現する上で大切な存在です。吸収された炭素は、燃やさない限り伐採されても木の中に蓄えられます。そのため、製造や建築の際に木材を使うと、コンクリートなどの他の素材を使用する場合と比べてCO₂排出量が少ないのです。また、国産木材を使用すると、輸入木材を使用するときよりも運輸時のCO₂排出量を抑えられます。

キッズパークでは児童エリアと幼児エリアに設置されている遊具のうち11点に国産木材が使われています。ぜひ遊びに来てくださいね。

キッズパーク案内図



令和6年度 国民健康保険税のお知らせ

令和6年度の国民健康保険税をお知らせします。なお、国保税の納税通知書は6月20日頃発送予定です。

1 令和6年度国民健康保険税率 ※下線は、令和6年度改正箇所

	0歳～74歳		40歳～64歳	合計
	①医療分	②後期高齢者支援分	③介護分	
前年所得に対して※所得割 ※※所得額-最大43万円(所得により控除が異なる場合有)で計算	<u>7.15</u> %	<u>2.79</u> %	<u>2.02</u> %	<u>11.96</u> %
国保一人当たり ※均等割	<u>22,982</u> 円	<u>9,372</u> 円	<u>9,158</u> 円	<u>41,512</u> 円
国保一世帯当たり ※平等割	<u>23,259</u> 円	<u>9,485</u> 円	<u>7,287</u> 円	<u>40,031</u> 円
賦課限度額	650,000 円	<u>240,000</u> 円	170,000 円	<u>1,060,000</u> 円

- 1 計算方法は、住民票上の1世帯単位ごとに行い、その世帯を構成している国保の方の所得及び人数に応じた計算になります。国保税は原則、世帯主に課税されます。(国保に加入していない世帯主も含まれます。)
- 2 ①医療分と②後期高齢者支援分はすべての国保加入者について、計算します。
③介護分は、世帯内に40歳～64歳の方がいる場合に、①+②に上乗せされます。

2 国民健康保険税の軽減制度

①低所得世帯の減額

世帯の所得が下表の基準となる所得額の場合、国保税の一人当たりの額(均等割)及び一世帯当たりの額(平等割)が軽減されます。

②未就学児の減額

4月1日時点における未就学児(6歳未満の方又は4月2日以降に出生された方)の均等割が5割軽減されます。

③出産される方の減額(令和6年1月～)

産前産後期間(出産予定日又は出産日の前月(多胎の場合は3か月前)から4か月(多胎の場合は6か月))に出産される方の税額が減額になります。(届出が必要です。)

なお、所得税又は住民税の申告をしていない方がいるときは軽減が適用されない場合があります。

軽減割合	基準となる所得額※1
7割軽減	世帯の所得の合計額が 43万円+10万円×(給与所得者等※3の数-1)以下
5割軽減	世帯の所得の合計額が 43万円+(29万円5千円×被保険者数※2) +10万円×(給与所得者等※3の数-1)以下
2割軽減	世帯の所得の合計額が 43万円+(54万5千円×被保険者数※2) +10万円×(給与所得者等※3の数-1)以下

※1 世帯主(国保以外の世帯主も含む。)

被保険者及び特定同一世帯所属者の所得の合計額

※2 被保険者及び特定同一世帯所属者の合計数

※3 給与所得者等とは、以下のいずれかに該当する方

・給与等の収入金額が55万円を超える方

・公的年金の収入金額が65歳未満は60万、65歳以上は125万円を超える方

【特定同一世帯所属者とは?】

国保から後期高齢者医療に移行した方で、継続して国保世帯に加入している方。世帯主が変更になったり、後期移行前の世帯の世帯員でなくなった場合は、特定同一世帯所属者ではなくなります。

○その他、特定世帯軽減や被扶養者軽減がありますが、詳細は担当までお問合せください。

お問合せ

住民課医療保険係 ☎ 0136-45-3612
税務課税務係 ☎ 0136-45-3611

児童手当についてお知らせ

中学校卒業までの児童を養育する方に手当を支給することにより、家庭等における生活の安定と、次代の社会を担う子どもの健やかな成長に資することを目的としています。

なお、公務員の方は勤務先から手当が支給されますので、勤務先で手続きしてください。

【申請の種類】

種類	内 容
認定請求	出生、転入等により新たに受給資格が発生したとき
額改定請求	第2子出生などにより対象児童に増減があるとき (中学校を卒業し、手当が減額になるときは不要です。)
変更届	村内で転居するときなど
受給理由消滅届	転出等により受給資格が消滅するとき (転出先の市町村で新たに認定請求が必要です。)

【支給額】

児童の年齢	児童手当（月額）
3歳未満	15,000円
3歳以上～小学生	10,000円（第3子以降は15,000円）
中学生	10,000円

【支給日】

支給日	支給対象月
6月10日	2月～5月
10月10日	6月～9月

※ 児童を養育している方の所得が所得制限限度額以上の場合は、特例給付として月額5,000円の支給または支給停止になります。

※ 10月以降の支給については、法改正により新たな支給額及び支給日となりますので、改めて広報等でお知らせします。

お問合せ

住民課福祉係 ☎ 0136-45-3612



固定資産税についてお知らせとお願い

令和5年中に、新築、増改築をされた家屋は、令和6年度から固定資産税の対象となります。

なお、固定資産税は、毎年1月1日に、土地・家屋・償却資産（総称して「固定資産」といいます）を所有している人がその所在している市町村に納める税金です。

家屋の取り壊しなどは、1月1日が基準日となり、基準日以降に取り壊しても、課税の対象となります。

家屋の新築・増改築・取壊しを行ったときは、税務課へ連絡をお願いします。



令和6年度固定資産縦覧のお知らせ

真狩村内に土地又は家屋を所有している固定資産税の納税者の方は、7月25日までの間、土地・家屋の固定資産課税台帳及び名寄帳の閲覧を、無料ですることができます。

課税台帳及び名寄帳には、その所在地・地目（家屋には種類や構造）・地積（家屋は床面積）・評価額・課税標準額等が記載されています。

◆縦覧期間 令和6年7月25日（木）まで

◆縦覧時間 午前9時から午後5時まで
(ただし、平日12時～13時
土・日・祝日除く。)

◆縦覧場所 真狩村役場税務課

お問合せ

税務課固定資産税係 ☎ 0136-45-3611

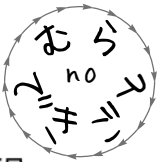

二次元コードのある記事は、ブログでも紹介しています



4 / 8 ゆり根の目覚め



加野地区の田村豊和さん宅では、冬期間に倉庫内のりん片室で繁殖をしたゆり根の子球を取り分ける作業を行っていました。4ヵ月間温度管理をしたりん片には小さなゆり根の赤ちゃんが付いています。これが新たな種となり、休眠させたあと畑に植えていきます。

この時期は、畑で繁殖させた母球を掘り起こす光景も多く見られました。



4 / 16 共に後志シンポジウムに真高が参加

小樽開発建設部主催の「共に後志地域の未来を創る」シンポジウムで、真狩高の進木教諭と3年の武田龍季さんがパネルディスカッションに参加しました。

令和6年度からスタートした第9期北海道総合開発計画を踏まえたもので、真狩高で取り組んでいる野菜スイーツや有機農業、地域交通のあり方についてなど、武田さんも積極的に発言していました。



4 / 19 今年もこいのぼり



今年も真狩川と南別川に、村づくり研究会とこいのぼり泳がせ隊のみなさんがこいのぼりをあげました。2015年に始まり、今年で10年目となります。

連日たくさんの方が羊蹄山をバックに泳ぐこいのぼりを楽しみに、散歩や撮影に訪れていました。

ご家庭で役目を終えたこいのぼりの寄付は随時受付しておりますので、役場企画情報課までお問い合わせください。



4 / 24 役場屋上で東西南北を学ぶ

真狩小の3年生が社会科の学習で役場を訪れ、屋上から東西南北の方角に何が見えるか確認しました。

子どもたちは4班に分かれ持参した地図やコンパスを使って「中学校が見えた」「あれはわたしの家」など、気になる目印を撮影したりメモを取っていました。

今後は、村内を歩いて「まちたんけん」をし、最終的に地図を完成させる予定です。



◀真狩小学校（4 / 9）

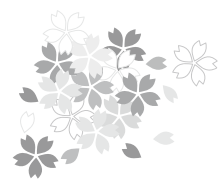

入学・進学
おめでとうございます



▲真狩中学校（4 / 8）



◀真狩高校（4 / 8）



村の話題を毎日お伝えします！
小さな村の日記帳・真狩村ブログ

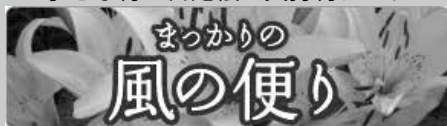

真狩村ホームページ
(<https://www.vill.makkari.lg.jp/>)
から、クリックして
ご覧ください。

防災無線の放送内容など暮らしの情報
真狩村 Facebook ページ



「子ども読書の日」本のアルバムをプレゼント



お問い合わせは教育委員会へ
TEL45-3336, FAX45-3338

◀子ども用は水色(左)
中学生以上の大人用は黄緑色(右)

4月23日「子ども読書の日」に、真狩小1年生に「本のアルバム」をプレゼントしました。ゆり姉さんが1年生に一人ずつ「本のアルバム」を手渡しした後、大型絵本「にゃーご」を読み聞かせ、その感想を早速本のアルバムに記入しました。

「本のアルバム」は、読んだ本の書名、感想などを記入し、50冊記入したら達成となります。達成した方は、11月頃読書まつり中の表彰式にて、達成冊数に応じて図書カードを贈呈しています。本のアルバムは子ども用と大人用があり、公民館図書室で配布しています。

公民館図書室だより

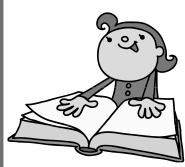

■開館 火～金曜日
午前9時～午後9時
土・日・祝日
午前9時30分～午後6時
■貸出 1人10冊、14日間

おすすめの本

「放課後ミステリクラブ（金魚の泳ぐプール事件）」

知念 実希人

夜の学校。プールに金魚が放たれた。誰が何の為に？その学校に通う4年生の「ミステリトリオ」と呼ばれる3人組が先生の依頼により事件の解決に挑む！「ぼくは読者に挑戦する」登場人物である名探偵辻堂天馬からの挑戦状にあなたは答えられますか？（読んだ私は答えられませんでした。）



児童書では史上初、本屋大賞にノミネートされたこの一冊。点と点が線につながる本格ミステリの面白さに加え、心温まるシーンも。推理しながら読み進めていけば、大人も子どもも楽しめること間違いなし！

図書室の新しい本

◆◆◆ 文芸 ◆◆◆

「玉依姫」阿部 智里
「秘密の花園」朝井 まかて
「君を守ろうとする猫の話」夏川 草介
「人間標本」湊 かなえ
「-196℃のゆりかご」藤ノ木 優

◆◆◆ 絵本・児童書 ◆◆◆

「こっちをみてる。怪談えほん」となりそうしち【作】
/伊藤 潤二【絵】/東 雅夫【編】
「おぼけは今日、」はせがわ まい
「ミッキーのおやすみえほん いいゆめみてね」
マリリン・イーストン/ラーテル
「おしごとそうだんセンター」ヨシタケ シンスケ
「映画ドラえもん のび太の地球交響楽」
内海 照子【著】/藤子・F・不二雄【原作】

◆◆◆ その他 ◆◆◆

「しんがりで寝ています」三浦 しをん
「1週間で勝手に血圧が下がっていく体になるすごい方法」加藤 雅俊
「手間がゼロになる家事ワザ250」aki
「ふつうの材料だけで作るお店みたいなスイーツレシピ」megu'caf'e
「毎日おみそ汁365日」えちごいち味噌

フリー図書棚が復活

まっかり温泉、保健福祉センター、野の花診療所、役場、公民館にあります。手続きなしで借りられます。



5月31日～6月6日は『禁煙週間』です

健康への影響

喫煙は、がん、脳卒中や虚血性疾患等の循環器疾患、慢性閉塞性肺疾患（COPD）等の呼吸器疾患、糖尿病等、多くの病気と関係しています。

三次喫煙を知っていますか？

三次喫煙は、たばこの煙が服や髪の毛、家具等に付着し、残留する有害物質を吸い込んでしまうことです。煙が見えない状態でも、受動喫煙と同様に有害物質に曝されてしまうことになります。

禁煙を考えている方へ

禁煙を成功させるためには、事前準備が有効だと言われています。例えば、禁煙を開始する日をカレンダーに記入することや、禁煙したいと思った理由を明確にしておくこと、禁煙開始後2～3日にピークとなる離脱症状への対処方法の練習をしておくこと等です。また、治療についてお考えの方は、かかりつけ医や禁煙外来に相談してみましょう。



6月5日『女性のがん検診』の申込はお済みですか？

【日時】 6月5日（水）9時 役場前出発

【場所】 北海道対がん協会 札幌がん検診センター

【検診内容】 乳がん検診（40歳以上・2年に1回）、子宮頸がん検診（20歳以上・2年に1回）

子宮体がん検診（問診で必要とされた方）、経膈エコー検査*（*全額自費のオプション検査です）

お問い合わせ

住民課保健係 ☎ 0136-45-3612

発信★子育て支援情報

真狩村地域子育て支援センター「ゆうゆう」

.....
月～金曜日（年末年始、祝日を除く）

・あそびのひろば 午前10時～午後4時

・子育て相談 午前8時45分～午後5時30分

☎0136-45-2181 FAX 0136-45-3528

e-mail sien_yuyu@vill.makkari.lg.jp

子育て支援センター「ゆうゆう」の様子

今年は雪どけが早く、すっかり春めいてきました。新年度がスタートしてからもたくさんの親子の皆さんが利用してくれています。新しい出会いも楽しみです。ぜひ遊びにきてくださいね。



誕生月が近い2人、最高の笑顔です！



●今後の予定●

6月27日（木）女性ホルモンについて

7月5日（金）子育て世代の

マネープランについて

詳細は公式 LINE と防災無線でお知らせします。



産業課畜産林務係
(北海道より派遣)
大澤 樹



企画情報課企画情報係
(北海道より派遣)
鷹島 春香

よろしく願います
(4月1日付)



消防署だより

4月20日に春の火災予防運動に伴う「防火パレード」を実施しました。消防団員と消防職員が消防車両にて市街地を中心に赤色灯回転、警鐘を鳴らしながら火災予防の重要性を広報しました。

また、4月23日(火)にはJAようていの一部倉庫を火点と想定し、真狩消防団による模擬火災訓練を実施しました。消防団員は各担当消防車両と専用の機械器具を用いて川から水を吸い上げたり、消火栓から吸い上げた水を遠距離に位置する消防車両に送る、火点を標的に放水するといった実践に近い訓練を実施しました。

お問合せ 真狩支署予防係 ☎ 0136-23-2319



気象台からお知らせ ～「2週間気温予報」を使った高温や低温への事前の備え

気象台では、2週間先まで(8日先から12日先を中心とした各日の5日間平均)の対象地点(石狩・空知・後志地方の場合は札幌)の最高気温や最低気温を「2週間気温予報」として毎日発表しています。過去1週間の気温もあわせて掲載しており、気温の推移が見やすくなっています。

石狩・空知・後志地方の
2週間気温予報



平年よりも著しく高温や低温になることが予想される場合は、「早期天候情報」を発表し注意を呼びかけます。気温の大きな変化は、農業、電力、製造、販売などの産業に影響を及ぼします。また、猛暑や寒波などは日常生活にも影響します。「2週間気温予報」などを使って事前の備えをすることで、高温や低温の影響を少なくすることができます。ぜひご活用ください。



自衛官を募集します



募集種目		受験資格	受付期間	試験期日
予備自衛官補	一般	18歳以上52歳未満の者 ※細部については、倶知安地域事務所にお問合せください。	令和6年6月1日 ～9月19日	令和6年9月21日～10月7日 ※いずれか1日を指定されます
	技能	18歳以上で国家免許資格等を有する者 ※細部については、倶知安地域事務所にお問合せください。		

お問合せ 倶知安地域事務所 ☎ 0136-23-3540

お知らせ

詳しくは関係機関に
お問い合わせください

6月1日は
「電波の日」です

総務省では6月1日を「電波の日」と定め、6月10日までの「電波利用環境保護周知啓発強化期間」に電波利用に関するルールの周知・啓発活動をを行います。

総務省北海道総合通信局では電波の使われ方を監視し、適正な電波環境の維持に努めています。

電波に関する困りごとやご相談は、お問合せください。
 総務省北海道通信局
 ☎011-737-0099

新卒求人はハローワークへ
申し込みを!

令和7年3月新規高等学校卒業生用の求人、6月1日から受付を開始します。

多くの新規学校卒業生が地元での就職を希望しています。就職希望の生徒にいち早く情報提供できるように、早期

に採用計画を立てていただき、ハローワークへ求人申し込みいただきまますようお願いいたします。

新規学卒者用求人は既卒者の応募可能とすることもできます。極力、卒業後3年以内の方が「新卒枠」で応募できるようにご検討願います。

なお、新規高等学校卒業生の選考開始等の日程は、次のとおりです。

■新規高等学校卒業生の選考日程等

- 求人受付開始 6月1日
- 求人公開開始 7月1日
- 推薦(紹介)開始 9月5日
- 選考・採用内定開始 9月16日

☎0135-62-1262
 関ハローワーク岩内

6月は「外国人雇用
啓発月間」です

外国人は「ルールを守って」適正に雇用しましょう。

①雇い入れる前に、就労が認められるかの留資格を確認してください。

②外国人の雇い入れと離職は必ずハローワークに届け出てください。

③労働保険・社会保険等の加入をはじめ適正な雇用管理を行ってください。

関小樽労働基準監督署俱知安支署
 ☎0136-22-0206

令和6年度自動車税
種別割の納期限について

自動車税種別割は、毎年4月1日現在の自動車の所有者(又は使用者)が納める道税です。今年は5月7日(火)

に納税通知書を発行されますので、納期限までに納税をお願いします。

納税は、コンビニエンスストアや金融機関のほか、スマホ決済アプリや「地方税お支払いサイト」からクレジットカードなどを利用して、キャッシュレスで納税できます。

関後志総合振興局小樽道税事務所
 ☎0134-23-9441

真狩駐在所

こたけさんのつぶやき

まっかり安全隊 今後の活動予定

- ・フラワーロードユリ植えに参加(6月)
 - ・防火啓発と登山道クリーン作戦(6月)
 - ・子どもハローワーク(8月)
(未来のお仕事研究～元南極観測隊員のおはなし)
 - ・詐欺被害撲滅の防犯演劇(8月)
 - ・消防支署見学(8月)
- などを予定しています。
どうぞ、お楽しみに。



俱知安警察署真狩駐在所 ☎45-2110



ご寄附ありがとうございます

村上建設株式会社 様
ベンチ 2基

キッズパーク内で活用させていただきます。
誠にありがとうございました。

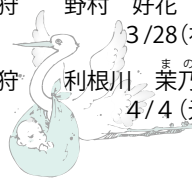

人の動き

こんにちはよろしく	いつまでもお幸せに	ご冥福をお祈りします	世帯と人口 (4月30日現在)
<p>真狩 野村 ^{このか}好花 3/28(祐介)</p> <p>真狩 ^{まの}利根川 菜乃 4/4(元希)</p> 		<p>真狩 上野 正喜 4/25(74歳)</p> 	<p>前月末比</p> <p>世帯 1,014戸(+19)</p> <p>人口 1,961人(+14)</p> <p>(男) 1,017人(+8)</p> <p>(女) 944人(+6)</p>

行政への苦情は行政相談委員へ

行政とのパイプ役を務めておりますので、行政に対する苦情や要望、困っていることなどがございましたら、お気軽にご相談ください。

真狩村行政相談委員 遠藤美也子
真狩村字真狩 44 番地 37 (TEL45-2764)

ご利用ください

ようてい地域消費生活相談窓口

相談専用電話 0136-44-1600

平日 午前8時40分～午後5時15分

悪徳商法や商品の安全性などのご相談に専門相談員が対応します。お気軽にご相談ください。(従来どおり役場総務課総務係でも相談できます。)

しりべし弁護士相談センター

後志地域のみなさんの法律相談をお受けします

5月の相談日程

1日(水)・8日(水)・15日(水)・22日(水)・29日(水)

6月の相談日程

5日(水)・12日(水)・19日(水)・26日(水)

○事前予約制

○予約受付 平日午前10時～午後4時

○電話 0135(62)8373

「利用者のみなさんで作りました」
@真狩村デイサービスセンター

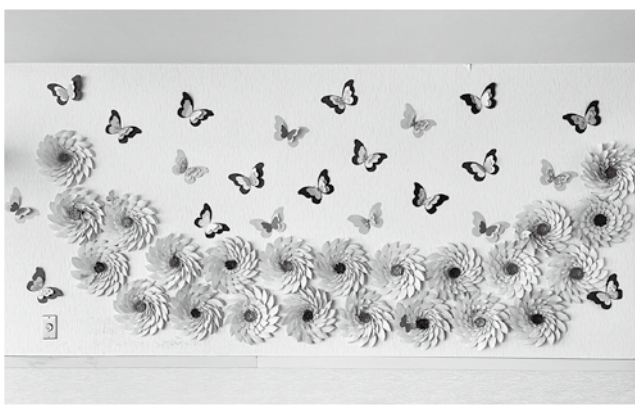

広報まっかりでは、村内の四季や畑の様子などの日常を切り取った写真を募集しています。

【お問合せ・投稿】企画情報課企画情報係
✉ kikaku@vill.makkari.lg.jp

ふるさと文藝

縦になり横になつては床暖と
春の陽射しに微睡む母娘
池田 清美

東北道90キロでバス走る
目指すは福島常磐ハワイ
大廣キヨノ

亡き妹の形見のスーツに袖通し
二人の旅行思い出しつつ
気田 シナ

六年の卒業祝う春の日の
赤飯蒸らすストープは薪
仁司 雅子

カラカラやざらざら響く茶の間から
母が小豆を選び分ける宵
伊藤 有一

形見なる黒いブラウス身を包み
遺影の伯母と語る思い出
筒井 淑子



広報まっかりは FSC® 認証紙で印刷しています。