

# レディース検診

子宮がん検診 と 乳がん検診 が受けられます



日時

令和7年 **2月27日** (木)

受付 8:30~13:30

場所

真狩村保健福祉センター

## 検診項目

検査項目	対象者	検査内容	料金
子宮頸がん検診	満 20 歳以上の女性で 令和5年4月以降に村の子宮頸がん 検診を受けていない方	子宮頸部の細胞診	¥1,000
		(オプション) 経膈エコー	¥1,100
子宮頸がん リスク検査	20~29 歳の方で、検診当日受診で できない方	自己採取 HPV 検査	¥1,000
乳がん検診	満 40 歳以上の女性で 令和5年4月以降に村の乳がん検診 を受けていない方	マンモグラフィー検査	¥1,800

※必要な方には、「子宮体部がん検診」をお勧めすることがあります。  
検査される場合は別途料金(600円)が必要になります。

## 検診機関

北海道対がん協会 札幌検診センター

## 申込方法

別紙申込用紙を提出(FAX可)または電話で住民課保健係へお申込みください。【締切:令和7年1月20日(月)】

お問い合わせ先

真狩村役場住民課保健係 TEL 0136-45-3612  
FAX 0136-45-3162

## 子宮頸部の細胞診

子宮頸がんの発生しやすい子宮頸部や膣部の表面粘膜を専用のブラシでこすって細胞を採取し、専門医が顕微鏡で観察します。がん細胞が見つかる前に正常でない細胞が見つかることがあるため、細胞診を行うことでがんになる前の段階から診断することができます。

定期的な検診により、細胞の異常を発見することができます。

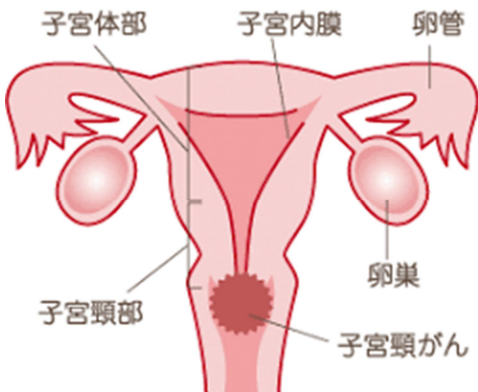

## 経膣エコー検査

### 子宮頸がん検診：オプション検査

子宮筋腫や卵巣の病気などを見つけることができる検査です。

検診の際に、膣内にエコー検査用の器具を挿入して調べます。内診ではわかりにくい子宮の奥の筋腫も発見できます。

はじめて検査を受ける	体部がんが心配
♡ 特におすすめな方 ♡	
貧血等があり、筋腫が心配	子宮筋腫の既往あり

## 子宮頸がんリスク検査

### 限定：20～29歳の方で検診当日受診できない方

子宮頸がんは、主に「ヒトパピローマウイルス（HPV）」の持続感染により発症することが明らかになっています。

このウイルスに感染しているかを調べることができるのが、「子宮頸がんリスク検査」です。

20代の子宮がんが急増しているといわれ、定期的に検診を受けるのが望ましいですが、受ける方が少ないのが現状です。

「検診に行くのはちょっと」と思う場合は、まずはリスク検査からしてみませんか。

送られてくるキットに書いてある説明通りに、自分で細胞をとって提出するだけです。

### ♡ 検査の流れ

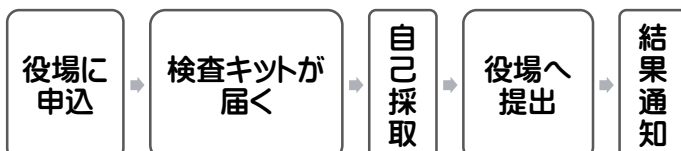

## マンモグラフィー検査

乳房を片方ずつ専用の板で挟み、X線撮影をします。触れられない小さなしこりや石灰化を見つける検査です。圧迫時間は数秒ほどですが、月経前の乳房が張る時期や乳房が硬くて進展しにくい乳房の場合は、痛みを伴うことがあります。

1回の撮影で受ける放射線の量は約0.05ミリシーベルトで、一般の人が1年間で受ける自然放射線量(2.4ミリシーベルト)の約50分の1です。将来、白血病や発がんなど、身体に影響がでるような線量ではありません。

乳がんは、早期発見が最も効果的な対策で、適切な治療によって、治癒の確率が高くなります。



# レディース検診申込用紙

申込締切：令和7年1月20日(月)

子宮頸がん検診

乳がん検診

をお申し込みの方↓

2名までお申し込みいただけます。各項目に記入または○印をつけてください。					
住 所	真狩村字		住 所	真狩村字	
氏 名			氏 名		
電話番号	携帯電話等、日中連絡がとれる番号をご記入ください		電話番号	携帯電話等、日中連絡がとれる番号をご記入ください	
生年月日	S	年	月	日	( 歳)
生年月日	H	年	月	日	( 歳)
受付希望時間	<input type="checkbox"/> 何時でもよい <input type="checkbox"/> 午前8時30分 <input type="checkbox"/> 午前9時30分 <input type="checkbox"/> 午前10時30分		受付希望時間	<input type="checkbox"/> 何時でもよい <input type="checkbox"/> 午前8時30分 <input type="checkbox"/> 午前9時30分 <input type="checkbox"/> 午前10時30分	
	乳がんのみの場合は午後受診可 <input type="checkbox"/> 午前12時30分 <input type="checkbox"/> 午後1時30分			乳がんのみの場合は午後受診可 <input type="checkbox"/> 午前12時30分 <input type="checkbox"/> 午後1時30分	
受付希望項目	子宮頸がん検診		受付希望項目	子宮頸がん検診	
	[子宮オプション] 経膈エコー			[子宮オプション] 経膈エコー	
	乳がん検診			乳がん検診	

子宮頸がんリスク検査

をお申し込みの方↓

住 所	真狩村字	
電話番号	(携帯電話等、日中連絡がとれる番号をご記入ください)	
氏 名		
生年月日	H	年
	月	日 ( 歳)
※20~29歳で検診当日受診できない方に限ります		

お問い合わせ先



真狩村役場住民課保健係  
 TEL 0136 - 45 - 3612  
 FAX 0136 - 45 - 3162